

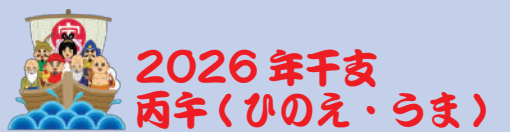

## 冬だけの特別な楽しみが あなたを待っています



**2026年干支**  
丙午（ひのえ・うま）

### 伊東 13 与那国馬ふれあい牧場 伊豆ホース・カントリー



高室山山頂（標高 310m）の 360 度の  
大パノラマと 20 万坪の大自然を  
誇る国立公園内では初心者から上級  
者まで、アラブ馬・道産子・与那国  
馬と乗馬体験や馬と触れ合える様々  
な体験をご用意しております。  
ペット連れの方も大歓迎です  
※リード必須、お預かりはできません

**場** 伊豆高原駅から車（タクシー）で 12 分  
**時** 9:00-16:00（引馬受付 AM9:30-  
11:30、PM13:30-15:00）  
**金** 乗馬 5000 円～（要予約）、引馬 1500 円～  
（当日受付可）※別途入園料等有り、  
休前日・祝日料金有、体重制限有  
（無料駐車場有）  
**問** 0557-51-8022 伊豆ホースカントリー

### 河津 14 天城ホースビレッジ 乗馬体験・引馬体験



ちょっと乗ってみたいだけと！観光  
がてらに立ち寄られるお客様に最適  
なメニュー。お時間短め、お値段も  
リーズナブル。**要予約**  
**時** 9:00～17:00  
**金** 乗馬 4500 円税込約 20 分体重 80kg 以下  
引馬 2500 円税込約 10 分体重 90kg 以下  
**休** 毎週木曜日＊祝祭日を除く  
**場** 賀茂郡河津町小鍋 40-1  
**問** 090-6082-8159

### 箱根 15 駒ヶ岳ロープウェー「芦ノソラ」 箱根神社奥宮「箱根元宮」



芦ノ湖畔と箱根で 2 番目に標高が高い  
駒ヶ岳を結ぶ「箱根 駒ヶ岳ロープ  
ウェー」。2025 年 4 月 25 日に「箱根  
駒ヶ岳 芦ノソラ」としてリニューアル  
オープンしました！  
箱根駒ヶ岳山頂の元宮は、箱根神社  
の奥宮として 1964 年（昭和 39 年）  
再建され、以来祭祀が厳修され、四季  
を通して登拝者で賑っています。  
注連縄を張ってあるのは馬降石とい  
い、白馬に乗って神様が降臨された  
岩と伝えられています。

**時** 9:00～17:00  
**金** 大人往復 2,200 円  
**P** 乗用車 294 台  
**場** 小田原駅東口から伊豆箱根バスで  
箱根園へ（平常時約 80 分）  
**問** 0460-83-1151（代表 箱根園）

### 伊東 16 伊東温泉七福神の湯 スタンプラリー



2025 年 10 月 1 日～2026 年 1 月  
31 日まで伊東市内の共同浴場と温  
泉むすめ（伊東椿月）がタイアップし  
た【伊東七福神の湯スタンプラリー  
（全 7 か所）】が開催されます！  
市内の共同浴場を巡りスタンプを集  
めると、伊東椿月オリジナルグッズ  
をプレゼント！  
これを機に、伊豆・伊東温泉のレト  
ロなお風呂をご堪能ください。☺  
※台紙及びプレゼントの受け渡しは  
JR 伊東駅内観光案内所にて進呈  
いたします。  
在庫に限りがございますので、事  
前にご確認の上、お越しください。

**湯** ①湯川汐留の湯 14:00～22:00  
②湯川子持の湯 14:00～21:30  
③湯川弁天の湯 14:00～22:00  
④松原の湯大黒天神の湯 15:00～22:00  
⑤恵比寿あらいの湯 13:00～22:00  
⑥岡布袋の湯 14:00～21:25  
⑦鎌田福祿寿の湯 14:00～22:00  
**金** 入湯金額 300～450 円  
**場** 伊東市街地  
**問** 0557-37-6105 伊東市観光案内所

#### 観光情報のお問い合わせ

箱根町総合観光案内所  
TEL 0460-85-5700  
小田原市観光協会  
TEL 0465-20-4192  
熱海市観光協会  
TEL 0557-85-2222  
網代温泉観光協会  
TEL 0557-68-0136  
三島駅南口観光案内所  
TEL 055-946-6900  
沼津市産業振興部観光戦略課  
TEL 055-934-4747  
伊東市観光案内所  
TEL 0557-37-6105  
東伊豆町観光協会  
TEL 0557-95-0700  
河津町観光協会  
TEL 0558-32-0290  
下田市観光協会  
TEL 0558-22-1531  
南伊豆町観光協会  
TEL 0558-62-0141  
伊豆市観光協会 天城支部  
TEL 0558-85-1056  
伊豆市観光協会 修善寺支部  
TEL 0558-72-2501

## 観光情報

2025.12-2026.2

# 冬だより

Winter News

寒い季節  
心も体も温まる  
伊豆・箱根の旅

**2月上旬から中旬**  
**小田原 / 曾我梅林**  
**時** 9:00～15:00 頃  
**車** 入園無料・駐車場 500 円予定  
**問** 0465-20-4192 小田原市観光協会

**1月から3月予定**  
**熱海 / 熱海梅園**  
**時** 8:30～16:00  
**金** 梅まつり期間中の上記時間帯のみ有料  
一般 300 円  
団体（11 名以上の場合）200 円  
市民・熱海市内宿泊者 100 円  
中学生以下無料（予定）  
**問** 0557-85-2222 熱海市観光協会

**2月下旬から3月**  
**伊東 / 小室山公園椿鑑賞会**  
15,000 m<sup>2</sup>の敷地に園芸  
種を中心に **1,000 種**  
**4,000 本の椿**が植栽さ  
れており、規模、種類、  
木の大きさでは日本有  
数のつばき園で観賞会  
を開催します。  
**時** 9:00～16:00  
**場** 伊豆急行川奈駅より徒歩約 20 分  
**問** 0557-37-7135（公財）伊東市振興公社

**2025.2月上旬～3月上旬**  
**河津 / 河津桜まつり**  
河津桜は 2 月上旬から開花し  
はじめる早咲きの桜。  
河津町の名産で、川辺に咲き  
誇る桜は必見です。  
河津桜まつりには毎年多くの  
観光客が訪れ、賑わいます。  
**時** 桜ライトアップ 18:00～21:00 予定  
**問** 0558-32-0290 河津町観光協会

**12/20～1/31**  
**下田 / 水仙まつり**  
須崎半島爪木崎では、300 万本の野  
水仙の白い可憐な花々が咲き誇りま  
す。風に揺れ甘い香りが、一足早い  
春の訪れを感じさせてくれます。潮  
風を感じながら爪木崎の水仙を存分  
に満喫して下さい。  
**駐** あり（有料）  
**場** 伊豆急下田駅より爪木崎行きバス 22 分、爪木崎下車すぐ  
**問** 0558-22-3913 下田市観光交流課

※本誌は 10 月に製作したものです。  
料金等内容は予告なく変更になる場合があります。  
最新の情報は公式 HP をご確認ください。

株式会社伊豆急コミュニティー



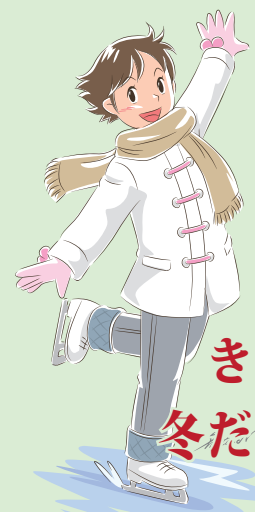

きらめく季節  
冬だけの特別な  
イベントが  
あなたを待っています

**伊東 1** 伊豆高原グランイルミ  
～ 11th SEASON ～



園内特設エリアにおいて日本初！体験型イルミネーション「伊豆高原グランイルミ ～11th SEASON～」をスタートいたします。  
コンセプトは「ドラゴンアドベンチャー」。薔薇のランタンが彩っていた 160m もの幅の斜面を総リニューアルし、龍が天空を舞うかのような新感覚の光の演出が登場いたします。さらに、園内のレストランをリニューアル！“動く”恐竜たちが占拠する「ダイナソーレストラン」となり、お子様だけでなく大人も魅了される迫力ある空間に！ ●割引券あり

**日** 11/7 (金)～ 2026 年 8/31 (月)  
**時** 17:00～21:30  
(時期により変動あり、公式サイト要確認)  
**金** 大人 1,800 円(土日祝、繁忙期は変動あり)  
**場** 伊豆高原駅から東海バスで約 20 分  
**問** 0557-51-1122 伊豆ぐらんぱる公園

**伊東 2** 伊豆シャボテン動物公園  
元祖カピバラの露天風呂



今や“伊豆の冬の風物詩”となった恒例の「元祖カピバラの露天風呂」を開催いたします。  
週末や祝日と冬休み、および春休み期間は、紅葉(もみじ)・ゆず・バラ・リンゴ・野菜など趣向を凝らした“変わり湯”を開催いたします。  
今シーズンもぜひ、気持ち良さそうに湯船でくつろぐカピバラたちの姿に癒されてください。 ●割引券あり

**日** 11/22 (土)～ 2026 年 4/5 (日)  
**時** 9:30～17:00 (季節により変動)  
●カピバラの露天風呂  
平日は 13 時 30 分からの 1 日 1 回、土曜・日曜・祝日と冬休みおよび春休みの期間には、10 時 30 分からと 13 時 30 分からの 1 日 2 回  
**金** 大人 2,700 円(土日祝、繁忙期は変動あり)  
**場** 伊豆高原駅から東海バスで約 20 分  
**問** 0557-51-1111 伊豆シャボテン動物公園

**稲取 3** 江戸時代から  
雛のつるし飾り



「雛のつるし飾り」とは雛祭りの時雛段の両脇に人形を飾る風習です。江戸時代から伝わる習わしで、子どもの幸せを祈り、親から子へ代々受け継がれてきました。これらのまつりが稲取が発祥の地なのです。  
「文化公園雛の館」をメイン会場に全 4 会場が開館します。

**日** 1 月下旬～ 3 月末(予定)  
(文化公園雛の館  
秋季開催中～ 11/30 (日)迄 木曜定休)  
**時** 9:00～17:00 (16:00 受付終了)  
**金** 雛の館入場料 500 円  
なぶらとと 100 円  
ふたつぼり・八幡神社 無料  
**場** 雛の館 伊豆稲取駅から徒歩約 11 分  
**問** 0557-95-2901 稲取温泉旅館協同組合

**熱海 4** 網代温泉  
ひもの祭り



南熱海地区・網代「大縄公園」にて、「網代温泉ひもの祭り」が開催されます。  
天日干しの脂ののったアジの干物を炭火で焼き来場者に振舞われます！ (各日 2500 枚予定) 港町、網代の美味しい干物を味わいに来て下さい。

**日** 12/13 (土)・14 (日)  
(1/11 (日)・12 (月祝)・2/14 (土)・15 (日) 予定)  
**時** 10:00～14:30 **金** 無料  
**場** 大縄公園(網代・P 無し)  
網代駅徒歩 4 分  
**問** 0557-68-0136 網代温泉観光協会

**下田 5** ウイスキーは黒船と共に  
下田ウイスキーフェス



1853 年にペリー率いる黒船の艦隊が日本を訪れた際、スコッチウイスキーなどを日本人が初めて口にした記念のイベントです。

**日** 12/6 (土)・7 (日)  
**金** 特別参加：5,000 円(特典あり)  
一般参加：1,000 円  
**場** 下田市民文化会館 小ホール  
伊豆急下田駅から徒歩 7 分  
**問** 0558-22-1181  
SHIMODA ウイスキーフェス  
実行委員会  
SHIMODA ウイスキーフェス公式サイト  
https://shimoda-whisky.com/



**伊東 6** 現代作家ステンドグラス  
展示&販売会開催

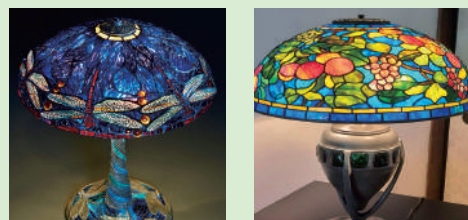

第 4 回現代作家ステンドグラス展示 & 販売会を開催します！ ●割引券あり  
**日** 11/1 (土)～ 2026 年 1/12 (月祝)  
**金** 大人平日 1,500 円(土日祝・繁忙期に変動あり)  
**問** 0557-51-1128 ニューヨークランプミュージアム



**下田 7** 下田白浜地区名産  
さんま寿司



11 月初旬から 5 月初旬に、白浜地区の名産・サンマ寿司が旬になります。  
この時期の生きがよく脂ののったサンマを甘酢でしめた味は格別！  
期間中は、伊豆白浜の民宿では、さんまの姿寿司と新鮮な磯料理を楽しめます。  
道の駅 開国下田みなと 2F にある物産店「まるごと下田館」や「伊豆白浜観光協会」では 11 月初旬～5 月初旬までの土日祝日のみ、店頭販売もいたします。

**場** 道の駅 開国下田みなと  
伊豆急下田駅より徒歩 10 分  
**問** 0558-22-5240 伊豆白浜観光協会

**中伊豆 8** 伊豆国市・伊豆長岡温泉  
江間いちご狩りセンター



江間いちご狩りセンターは伊豆最大(静岡県下最大級)のいちご狩り施設です。大粒いちご「章姫(あきひめ)」とその母から品種改良された「紅ほっぺ」の 2 種類がごございます。

**金** 2/20～2/28 一般 2,500 円/子供 2,200 円  
3/1～3/31 一般 2,300 円/子供 2,000 円  
4/1～5/5 一般 2,000 円/子供 1,700 円  
**時** 9:00～16:00  
**場** 伊豆の国市北江間 563-7  
**問** 055-948-1115 江間いちご狩りセンター

**伊東 9** フルーツパーラー  
伊豆旬実堂



いで湯の街伊東の駅前に OPEN。  
静岡県は様々な果物が生産される全国 TOP10 に入る「果物県」。  
特に“みかん”は全国 3 本の指に入る一大生産地。伊東で私たちの街の魅力をお店を通してお客様にお届けしたい、そんな想いからお店ができました。静岡県産の三ヶ日みかんが丸ごと入った『丸ごとみかんプリン』や季節の限定商品もおすすめてです。

**場** 伊東駅より徒歩 30 秒  
**問** 0557-36-0677 伊豆旬実堂

**箱根 10** 箱根芦ノ湖産  
わかさぎ



芦ノ湖のわかさぎは、大正 7 年に霞ヶ浦から移植されてから現在に至るまで、大切に保護育成されてまいりました。毎年 10 月 1 日に公魚刺網漁が解禁されてます。その初漁の公魚を箱根神社に奉納し、宮中に献上されているもので、昭和 60 年「かながわの名産 100 選」にも選ばれ、箱根の特産品の一つとなっています。芦ノ湖周辺には、わかさが食べられる食堂が多くあります。

**問** 0460-83-7361 芦之湖漁業協同組合

**小田原 11** お正月に  
鈴廣かまぼこの里



鈴廣かまぼこの里は、お買い物・お食事・体験など四季折々で楽しめるスポットです。  
鈴なり市場は、干物、揚げ物、果実を使った製品、小物まで、鈴廣のお薦めがすべて詰まっています。  
かまぼこ博物館は、かまぼこことくわの手作り体験ができます。

**場** 小田原駅より車約 10 分  
箱根登山鉄道「風祭駅」すぐ  
バス「風祭停留所」下車すぐ  
**問** 0120-07-4547 お問合せフリーダイヤル

**小田原 12** その場で海鮮 BBQ  
小田原さかなセンター



小田原漁港のすぐそばにある、青果店・鮮魚店・土産物店・飲食店が集結した「小田原さかなセンター」。センター内で購入した食材をその場で楽しめる「海鮮 BBQ」が好評。鮮魚のほか干物や珍味など小田原の名産の数々が揃う海鮮マーケットです。

**時** 9:30～17:00 (一部店舗を除く)  
**休** 年中無休(元旦を除く)  
**場** 早川駅より徒歩 5～7 分  
小田原漁港すぐとなり  
**問** 0465-23-1077 小田原さかなセンター